

CURSO

RESTAURACIONES ADHERIDAS EN SECTOR POSTERIOR: DIRECTAS VS. INDIRECTAS. PROTOCOLOS PARA EL DÍA A DÍA.



19 Y 20 MAYO 2023

DR. D. PABLO ÁLVAREZ NÓVOA

DURACIÓN: 8 horas lectivas

HORARIO:

Viernes 16:30 a 21:00 horas.

Sábado: 9:30 a 14:00 horas.

LUGAR:

AFUNDACIÓN ABANCA.
Policarpo Sanz, 24. 36202 VIGO



DERECHOS DE INSCRIPCIÓN:

Curso gratuito para dentistas y estudiantes de Odontología con acreditación.

DIPLOMA:

Se hará entrega de Acreditación de Asistencia.
Se debe acreditar la asistencia al 90 por ciento de la duración del curso.

INSCRIPCIONES:

Para asistir al curso es necesario realizar la inscripción enviando un correo electrónico: cooe36@colegiopontevedraourense.com o llamando al teléfono del Colegio: 986864449.

Las plazas son limitadas y atendidas por riguroso orden de inscripción.

COLABORA:



OBJETIVO DEL CURSO

El objetivo de este curso es realizar un repaso a los protocolos restauradores actuales mediante técnicas adhesivas tanto directas como indirectas en el sector posterior, conociendo de qué manera optimizar cada paso del tratamiento.

CONTENIDO (1ª PARTE)

1. Control de la humedad en el campo operatorio.

Aislamiento absoluto.

- Tipos y selección de clamps.
- Utilización de elementos auxiliares.
- Técnicas de aislamiento modificado.

2. Optimización de la adhesión en odontología restauradora.

- ¿Cómo adherirse de manera óptima a cada sustrato dental?
- Adhesión a dentina afectada. Remoción selectiva de caries.
- Características de los diferentes tipos de sistemas adhesivos disponibles actualmente en el mercado.

3. Anatomía aplicada a restauraciones directas en sector posterior.

- Repaso anatómico y morfológico de los grupos dentarios posteriores.
- Paso a paso y claves para obtener restauraciones anatómicas de manera predecible en Clases I.
- ¿Cómo obtener un punto de contacto anatómicamente adecuado y funcionalmente eficiente? Sistemas de matrices, anillos, cuñas.

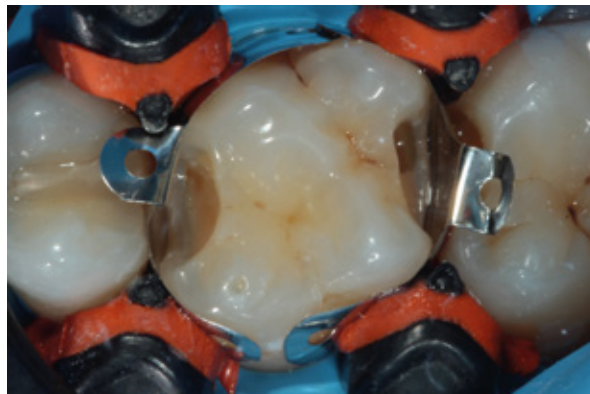
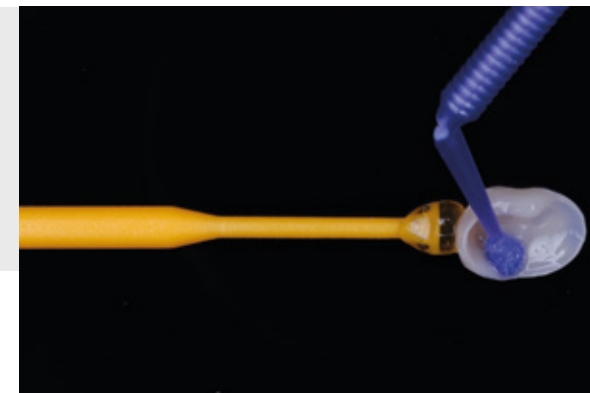

CONTENIDO (2ª PARTE)

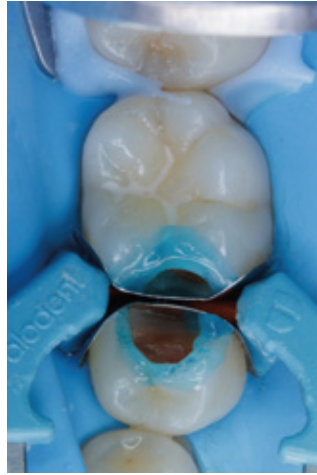

4. Acabado, pulido y ajuste oclusal de restauraciones directas.

5. Restauraciones directas vs. indirectas. Criterios para toma de decisiones.

6. Restauraciones indirectas parciales adheridas.

- Diseño de la preparación.
- Provisionalización y toma de impresiones/escaneado.
- Selección de materiales de restauración CAD/CAM.

7. Integración de las restauraciones directas e indirectas en el escenario de la rehabilitación oral.

COLABORA:



CV



DR. D. PABLO ÁLVAREZ NÓVOA

- Licenciado en odontología, Universidad de Santiago de Compostela
- Doctor en odontología, Universidad de Santiago de Compostela.
- Máster en Ciencias Odontológicas, Universidad de Santiago de Compostela.
- Máster en rehabilitación oral mediante implantes y prótesis dental, Universidad de Santiago de Compostela.
- Curso de Actualización en Periodoncia, Universidad de Santiago de Compostela
- Certificado en cirugía plástica periodontal y periimplantaria, Universidad Complutense de Madrid.
- Talleres de estética multidisciplinar, Grupo D91 (David García Baeza, Ramón García Adámez, Carlos Saavedra).
- Talleres de composite, Grupo D91 (David García Baeza, Ramón García Adamez, Carlos Saavedra).
- Rehabilitación cráneo-cérvico-mandibular y trastornos témporo-mandibulares. Prof. Dr. Mariano Rocabado, Universidad Andrés Bello (Chile).
- Profesor colaborador Máster Internacional en Endodoncia Avanzada, Odontología Restauradora y Estética (Máster ENDORE), Universidad de Santiago de Compostela.
- Tutor clínico "Patología y terapéutica dental I", Universidad de Santiago de Compostela.
- Miembro de SEPES, SEPA, SEOC, AGFO.