

CURSO

DE LO PREDECIBLE A LO COMPLEJO: ENDODONCIA CLÍNICA PARA LA CONSULTA DIARIA

15 Y 16 MAYO 2026

IMPARTE

DR. D. ANTONIO CONDE

DURACIÓN 8 horas lectivas.

HORARIO

10:00-14:30h

16:00-20:30h

LUGAR

AFUNDACIÓN ABANCA
Polcarpo Sanz 24. VIGO

DERECHOS DE INSCRIPCIÓN

Curso gratuito para dentistas y estudiantes de Odontología con acreditación.

DIPLOMA

Se hará entrega de Acreditación de Asistencia.

Se debe acreditar la asistencia al 90 por ciento de la duración del curso.

INSCRIPCIONES

Para asistir al curso es necesario realizar la inscripción enviando un correo electrónico: cooe36@colegiopontevedraourense.com

Las plazas son limitadas y atendidas por riguroso orden de inscripción.

COLABORA



DR. D. ANTONIO CONDE

- Doctor Cum Laude Odontología - Universidad Europea de Madrid
- Miembro titular y vocal de la junta directiva de AEDE en la candidatura (2021-24).
- Profesor contratado doctor por ANECA y coordinador del Máster de Endodoncia Avanzada (UEM).
- Cofundador de los cursos de Endodoncia AprendiENDO @ aprendi.endo.
- Ponente nacional XV Simposium AEDE (Madrid-2020) e internacional en la Sociedad Argentina de Endodoncia y Restauradora (SAER).

- Coautor de varios capítulos del libro "Manual de Endodoncia: la guía definitiva".
- Ganador de la beca de posgrado AEDE 2015, al mejor trabajo de investigación.
- Dedicación exclusiva en "Endodoncia Vigo" - Rúa do Príncipe 43, 4ºF- Vigo

MÁS INFORMACIÓN

DDS, MSc PhD

antonioconde@endodonciavigo.es

www.endodonciavigo.es

Instagram y Facebook

@antonio_conde_endodoncia

Nº col. 28011970

OBJETIVOS

1. Realizar un diagnóstico endodóntico diferencial (endodoncia vs periodontal vs oclusal vs fisura) con un protocolo clínico y radiológico estructurado.

2. Aplicar un protocolo clínico “mínimo” de endodoncia predecible en casos sencillos, reduciendo errores y complicaciones.

3. Identificar criterios objetivos de complejidad para decidir con seguridad entre: tratar en consulta, diferir el tratamiento o derivar.

4. Manejar de forma racional las urgencias endodónticas, el control del dolor y la comunicación con el paciente.

5. Comprender las bases actuales del retratamiento endodóntico y el abordaje de casos complejos, incluyendo complicaciones frecuentes y su manejo inicial.

6. Integrar el plan restaurador y pronóstico en la toma de decisiones, optimizando el éxito a largo plazo.

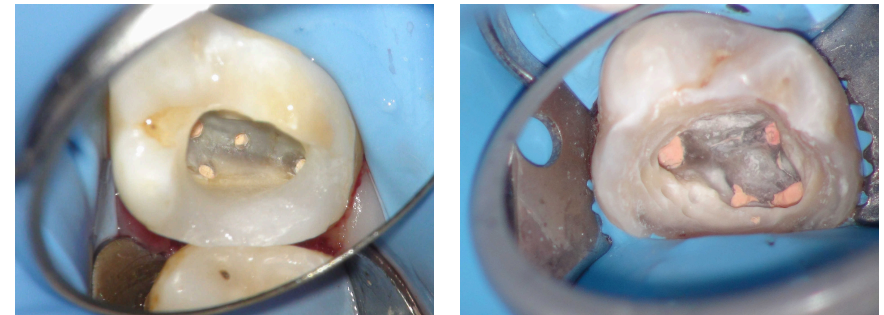

CASOS DEL DR. D. ANTONIO CONDE



PROGRAMA

VIERNES 15

- Diagnóstico predecible en Endodoncia.
- AprendiENDO a ver con CBCT.
- Urgencias endodónticas y control del dolor.
- Reconstrucción preendodóntica.
- Protocolos para un tratamiento de conductos exitoso:
 - Acceso y localización: prevención de iatrogenia.
 - Conformación: objetivos, seguridad y control de longitud.
 - Irrigación: fundamentos y claves clínicas.
 - Obturación: objetivos y prevención de fallos.

SÁBADO 16

Zona gris- Casos complejos en endodoncia.

- Grandes lesiones periapicales, perforaciones y reabsorciones radiculares, instrumentos separados, retratamiento, lesiones endoperiodontales, reimplante intencional, entre otros.



CONTACTO

 cooe36@colegiopontevedraourense.com

 +34 986 864 449

 www.colegiopontevedraourense.com

 Calle Augusto García Sánchez, 10.
Pontevedra.

SÍGUENOS EN REDES

 [colegiodentistas.cdpo](https://www.instagram.com/colegiodentistas.cdpo)

 Colegio de Dentistas de
Pontevedra y Ourense